

# "MUJER RURAL EMPRENDEDORA SOCIAL +45"

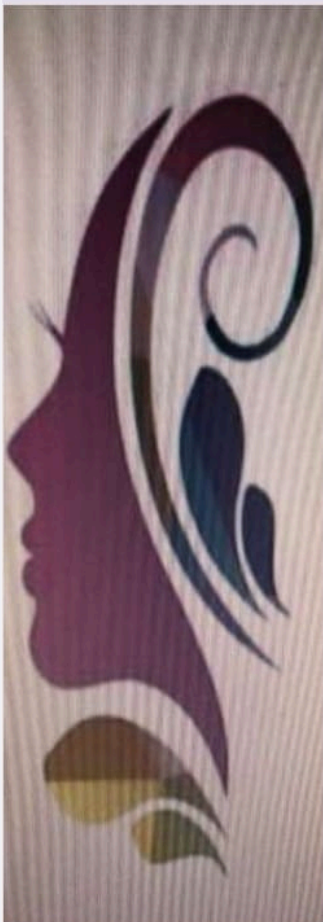

## PROGRAMA FORMATIVO TOTALMENTE SUBVENCIONADO

Si eres mujer mayor de 45 años y quieres incorporarte al trabajo desde la vía del emprendimiento, el autoempleo o trabajo por cuenta ajena este programa formativo es para ti.



### *Requisitos:*

- ✓ *Ser mujer mayor de 45 años.*
- ✓ *Residir en la Provincia de Huelva.*
- ✓ *Tener acceso a internet (Móvil, tablet u ordenador).*
- ✓ *Cumplimentar el formulario de solicitud.*

*Las Interesadas que cumplan requisitos pueden escribir al correo: [sonia.m.riveiro@gmail.com](mailto:sonia.m.riveiro@gmail.com)*

*Teléfono: [660659844](tel:660659844)*

*\*Emprender es una opción deseable, no una obligación a la hora de inscribirse en el programa, aquellas mujeres que opten por convertirse en emprendedoras estarán asesoradas durante el proceso.*

*\*Acreditación con Certificado de Aprovechamiento.*

*IGUALDAD DE OPORTUNIDADES PARA TODAS Y TODOS EN LA CONSTRUCCIÓN COLECTIVA  
DE UN DESARROLLO RURAL SOSTENIBLE*

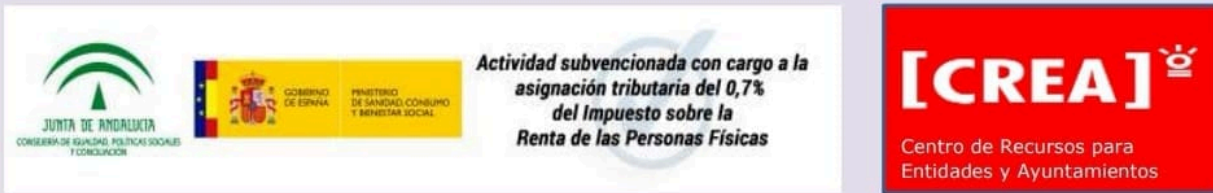

[p://www.alosno.es/export/sites/alosno/es/.galleries/imagenes-noticias/2021/mujer-rural.jpg](http://www.alosno.es/export/sites/alosno/es/.galleries/imagenes-noticias/2021/mujer-rural.jpg)

Desde la Concejalía de Igualdad del Ayuntamiento de Alosno informa de un programa formativo totalmente subvencionado:

"MUJER RURAL EMPRENDEDORA SOCIAL +45" que pretende dotar a las mujeres mayores de 45 años de un conjunto de herramientas y conocimientos que les permitan incorporarse al trabajo bien desde la vía del emprendimiento, del autoempleo o del trabajo por cuenta ajena.

Para más información:

Sonia Moreno

Coordinadora del proyecto

CREA-RED

Tel: 660659844