

ELECTRICIDAD Y CLIMATIZACION

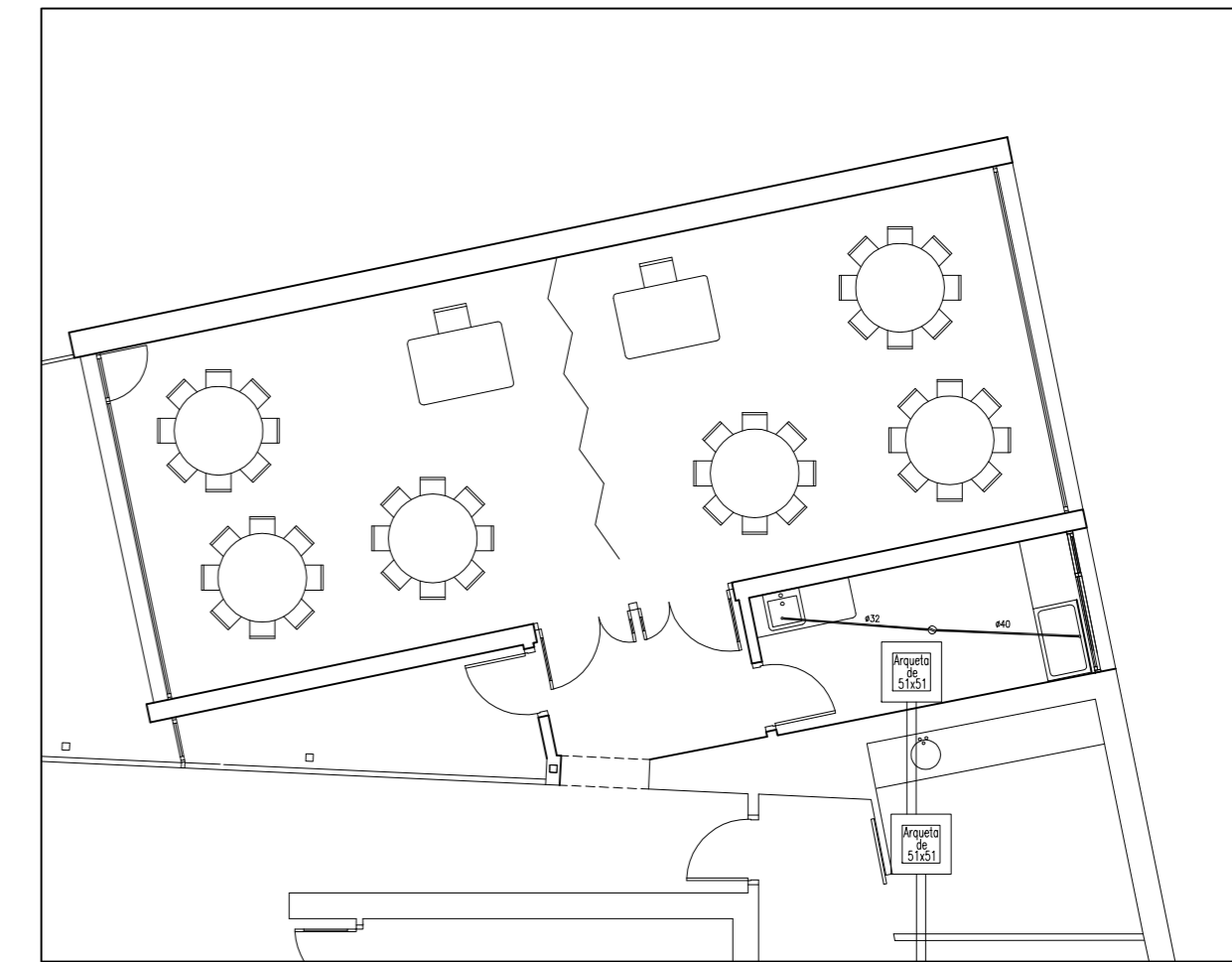

SANEAMIENTO

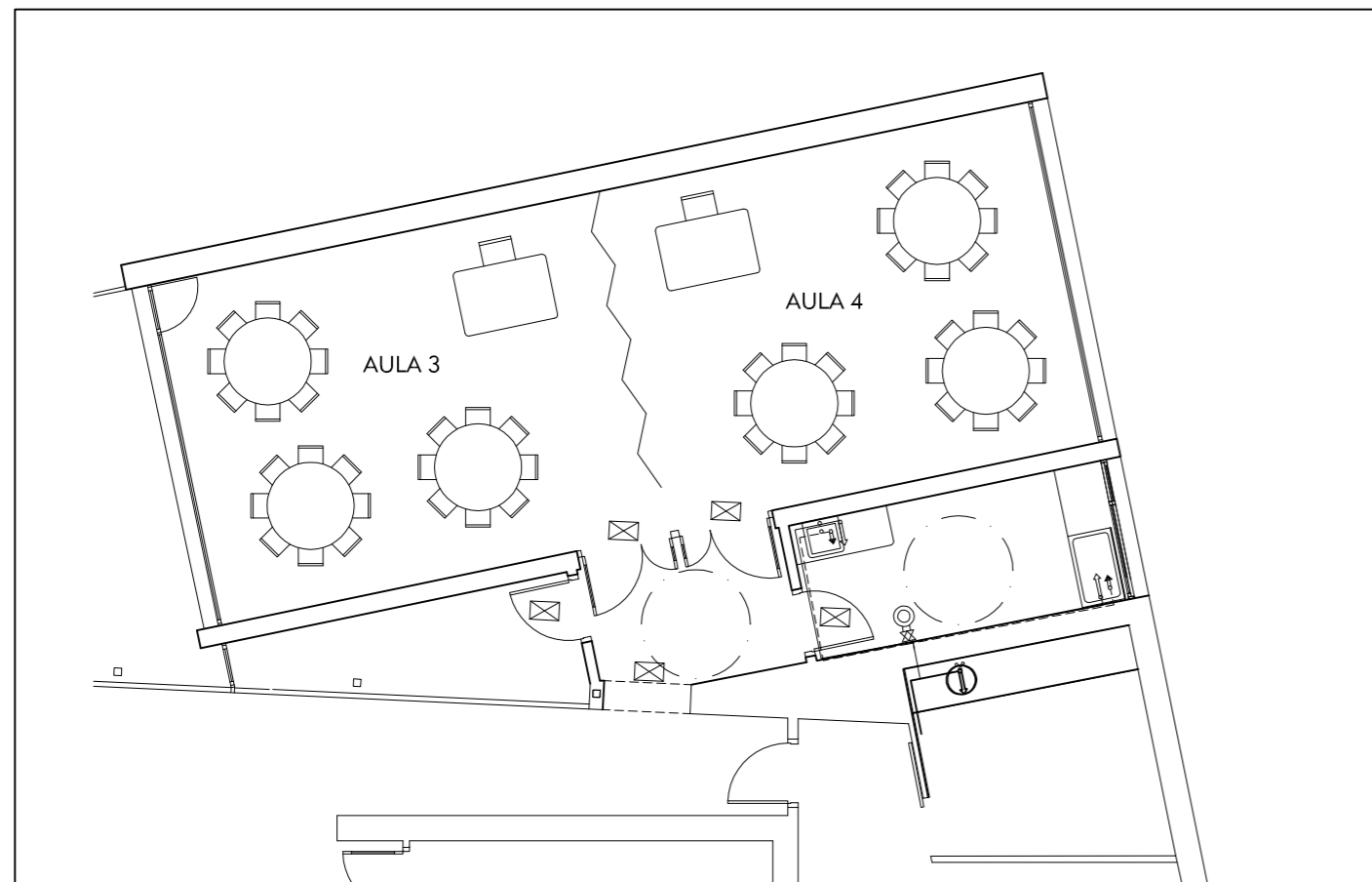

CPI

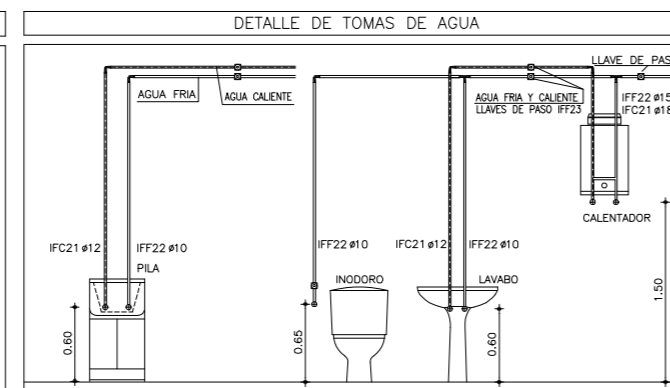
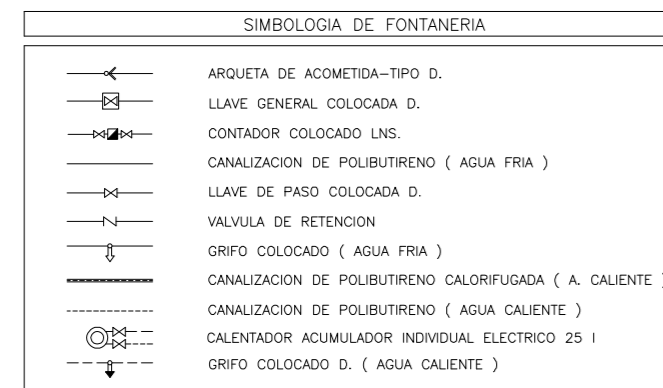

FONTANERIA

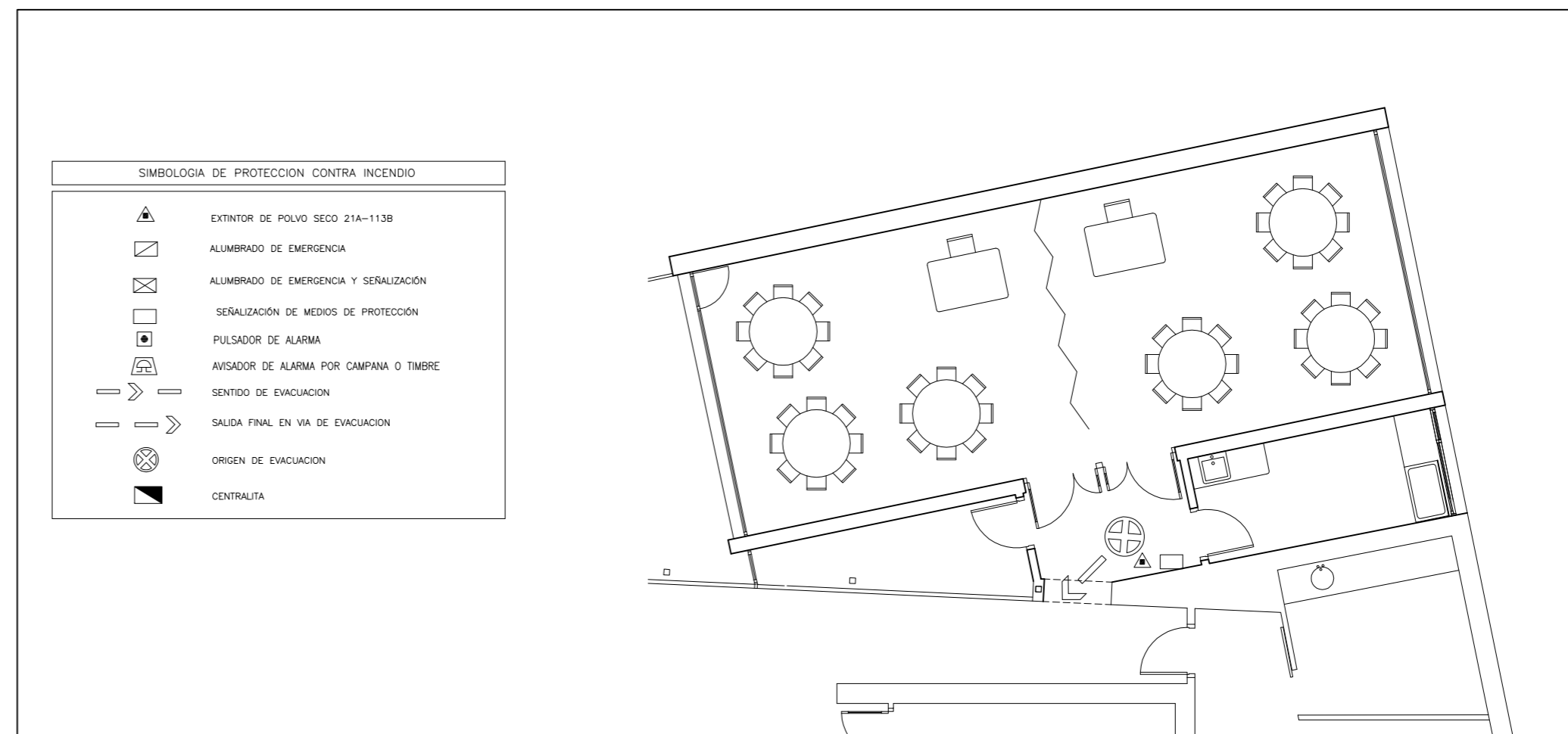

PROYECTO B. Y DE E. DE AMPLIACION DE GUARDERÍA MUNICIPAL
PARCELA INDEPENDIENTE EN RECINTO ESCOLAR "C.P. VIRGEN DE GRACIA"
INSTALACIONES

SITUACION: PROLONGACIÓN C/ FERIA S/N. ALOSNO (HUELVA).
PROPIETARIO: EXCMO. AYUNTAMIENTO DE ALOSNO

ARQUIGENIA, S.L.
ARQUITECTOS ASOCIADOS
Carlos Rodríguez Suárez
José Luis González González-Meneses

La Fuente, 4 - Entpda Dcha
21004 Huelva
Tel/Fax: 959 28 52 37
arquigenia@arquigenia.com

E: 1/100
Plano nº
06
Expte. nº
01-19
FEBRERO
2.013